

L'Art de Vivre

REVUE DE L'ACCCF

Édition JUIN 2024

 **RETOUR SUR**
les SORTIES



PANORAMA 2024

LA FÉDÉRATION DES CAMPEURS,
CARAVANIERES ET CAMPING-CARISTES

Sommaire

Présentation de l'ACCCF	p 2
Le mot du président	p 3
Assemblée générale 2024	p 4
Sorties des régions :	
Auvergne-Limousin	p 7
Bretagne-Anjou-Vendée	p 8
Bourgogne-Franche-Comté	p 9
Centre-Val-de-Loire	p 10
Flandres-Artois-Picardie	p 11
Ile-de-France	p 12
Lorraine-Alsace-Champagne	p 13
Languedoc-Roussillon /	
Midi-Pyrénées	p 14
Normandie	p 15
Provence-Alpes-Côte-d'Azur	p 16
Poitou-Guyenne-Côte d'Argent	p 17
Rhône-Alpes	p 18
Nos campings	p 19

AUTO CARAVANING et CAMPING-CAR CLUB de FRANCE ACCCF

Siège social : 2 avenue de Bernezac — CS 70413 — 17201 ROYAN CEDEX
05 46 02 39 96 — accf-secretariat@accf.com — www.accf.com

Président National : Jean-Marie BOULANGER
accf.president@accf.com — 06 12 63 69 23

Votre club vous offre

- des sorties organisées par les 12 régions
- des rencontres en France et dans les pays voisins
- des voyages organisés en groupes de 5 à 30 équipages en caravane et/ou camping-car
- des voyages lointains à l'hôtel ou en location de motor-home
- des réductions et un accueil privilégié dans la chaîne des campings recommandés
- des publications : revues, calendrier de sorties proposées, catalogue voyages
- des possibilités d'assurance et d'assistance à des conditions préférentielles
- l'assurance complète de la FFCC
- 2 terrains de camping ACCCF avec, pour les adhérents, possibilité de réservation, accueil privilégié et tarif préférentiel

Vous avez une caravane, un camping-car, une toile de tente, vous désirez voyager en France ou à l'étranger avec des amis en toute convivialité ? Venez nous rejoindre...

« Voyages, Découvertes, Convivialité »

CAMPING CARS - FOURGONS - CARAVANES

hunyvers®

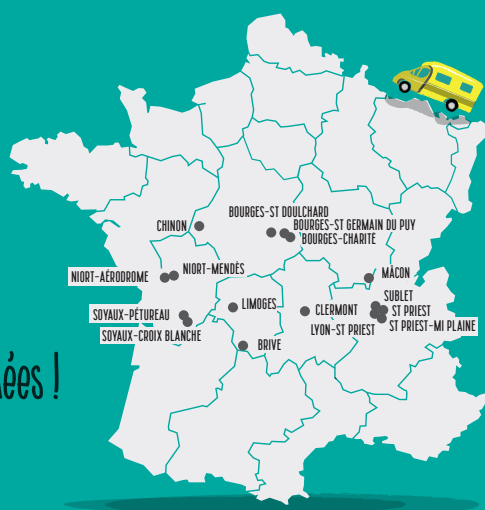

Plus de 45 marques distribuées !

15 concessions !

NOUVEAU SERVICE !

Dépannage à domicile
en Deux-Sèvres (79)
Tél : 07 45 89 46 04

VENTE - RACHAT - LOCATION - ENTRETIEN - RÉPARATION - ACCESSOIRES - AMÉNAGEMENT

www.hunyvers.com



LE MOT DU PRÉSIDENT



Chers adhérentes, chers adhérents.

À l'heure où j'écris ces lignes, des membres du bureau du comité directeur ont souhaité cesser leur activité. Il s'agit de Gérard SENTIS ancien gestionnaire du camping de Bernezac, Arlette ROBIN ancienne trésorière des voyages, Jean-Claude MICHON ancien responsable de la commission des campings et de Michel RANDOING ancien président.

Certains prennent d'autres responsabilités à l'ACCCF. D'autres ont décidé de lever le pied ou bien encore de s'investir dans d'autres associations. Nous les remercions pour leurs actions et leur souhaitons de continuer à voyager avec nous.

La revue « Art de Vivre Panorama » est sans doute notre meilleur outil de recrutement. En effet c'est le reflet de nos activités tout au long de l'année, la revue qui donne envie de nous rejoindre pour partager tous ces bons moments de vie. Dans les prochaines éditions, un espace sera réservé pour les propriétaires de mobil-home dans nos terrains de camping. Je vous invite à avoir toujours quelques exemplaires de cette revue dans vos véhicules pour en donner au fil de vos rencontres à de potentiels adhérents.

Enfin, saluons l'arrivée des nouveaux responsables du camping de Bernezac que sont Cathy et Frédéric. Ils ont devant eux un beau challenge : redorer les trois étoiles de ce camping si bien situé.

Nous leur faisons confiance, ils ont été formés par les excellents responsables du camping de Kerfalher, Sylvie et Florian, et sont secondés par un couple de jeunes très prometteurs, Axelle et Christophe.

Nous les encourageons et leur souhaitons la bienvenue et nous vous souhaitons à tous de très belles sorties, de très beaux voyages et de très agréables séjours.

Et au plaisir de vous rencontrer au hasard de nos pérégrinations.

Jean-Marie BOULANGER
Président National

ASSEMBLÉE GÉNÉRALE 2024

L'AG 2024 à Nieul-sur-l'Autise

Nous avons eu le plaisir de participer à l'assemblée générale à Nieul-sur-l'Autise (85) organisée par la région PGCA. Arlette ROBIN et son Comité de Région ont eu le plaisir d'accueillir les représentants de toutes les régions de France.

Nieul est un charmant village verdoyant niché à l'ombre de son abbaye royale.

M. le maire Michel BOSSARD et Sophie MALLET, notre interlocutrice pendant toute cette aventure, nous ont permis de stationner sur le parking du complexe sportif avec les vestiaires à disposition.

Nos camping-cars et caravanes sont garés au bord du stade à quelques centaines de mètres de nos lieux de réunions que nous rejoignons à pied en traversant petits ponts et prairies. Mais pour les non marcheurs, Denis et Francis avec leur fourgon assurent régulièrement les navettes (parfaite organisation).

Pour remercier le maire et son équipe de nous avoir permis de séjourner dans ces lieux magnifiques, nous les avons invités au vin d'honneur offert par la région PGCA et préparé par nos petites mains bénévoles, merci à elles aussi car sans une équipe soudée, rien n'est possible.

Un calendrier bien conçu sur une semaine nous a permis d'alterner réunions et visites touristiques. Nous avons eu le plaisir de découvrir une région riche en histoire et en patrimoine, grâce à l'office de tourisme de Fontenay-le-Comte et notre contact Léa BLANCHARD.

La maison de la meunerie

À Nieul, ce moulin à eau datant de 1728 et remis en état en 1979 fournit encore de la farine (bio) pour les visiteurs. Le meunier présent a tout remis en marche, expliqué et permis de comprendre le processus de fabrication. La maison de l'ancien meunier et la grange dotée d'un four à pain nous ont également été ouvertes.

L'abbatiale Saint-Vincent et le cloître

À Nieul également, elle a été fondée en 1068 par Aénor mère d'Aliénor d'Aquitaine. Malgré les guerres de religion, la vie monacale a perduré pendant 700 ans à Nieul-sur-l'Autise.

L'église Saint-Vincent est le trait d'union entre l'enceinte monastique et le monde extérieur. Au 15^e siècle, vivres et vêtements étaient distribués aux nécessiteux. Elle a été saccagée au 16^e siècle par les

protestants puis rénovée par l'abbé Pierre Brisson. Prosper Mérimée, inspecteur des monuments historiques, remarque l'intérêt et la richesse de son ornementation et la classe en 1862. De ce fait, des rénovations peuvent être entreprises. Dans le cloître du 12^e siècle, tout était peint à l'origine. C'est l'unique spécimen complet entièrement roman du Poitou : salle capitulaire, réfectoire, chauffoir, scriptorium, dortoir. Tout a été bien restauré pour témoigner de la vie monastique longtemps active à Nieul.

L'abbaye Saint-Pierre de Maillezais

Pour terminer avec la partie touristique, n'oublions pas la visite en bus de l'ancienne abbaye Saint-Pierre de Maillezais. Fondée au 10^e siècle, elle fut transformée au fil des siècles en résidence de chasse, évêché, carrière de pierres... Surplombant les canaux creusés par les moines pour assécher le marais, elle est la preuve de leur formidable travail.

Ces visites touristiques ne nous font pas oublier le travail des présidents et délégués pour préparer l'assemblée générale du samedi. Les salles de réunions se trouvaient au Centre du Vignaud, super réalisation de rénovation d'anciennes bâtisses restées à l'abandon pendant de nombreuses années et réhabilitées en salles des fêtes et en gîtes pour des cérémonies. Cette semaine a été riche en réunions et en décisions prises au cours de celles-ci, notamment l'élection de notre nouveau Président National Jean-Marie BOULANGER et de son nouveau Comité Directeur. Cette semaine studieuse s'est terminée par un dîner dansant exceptionnel préparé par M. MATHE (camping-cariste lui aussi) et son équipe, animé par une formation de deux chanteuses formidables et de leur guitariste. Soirée appréciée par l'ensemble des participants.

Merci à Arlette et aux membres présents de PGCA de nous avoir concocté ce rassemblement, aussi studieux pour certains que divertissant.

Merci à tous d'avoir fait le déplacement, ce qui a permis cette fois encore des moments de grande convivialité accompagnés par un grand soleil toute la semaine.

Denise & Bernard, région FAP
Colette, région PGCA



Directeur de la publication :
Jean-Marie BOULANGER

Rédaction : ACCCF
2 avenue de Bernezac
17420 Saint-Palais-sur-Mer

Contact revues Art de Vivre / réalisation :
Séverine GILLOT - 05 46 02 39 96
accf-secretariat@accf.com

Publicité : Francis HENRY
francis.henry6@gmail.com

Crédit photo : Rédaction ACCCF, PIXABAY

Dépôt légal : juin 2024

ISSN 2610-3516

Agrément d'association de tourisme
n° IM.075.100.143

Impression : DIGICAPT
31770 COLOMIERS - www.digicapt.fr



ASSEMBLÉE GÉNÉRALE 2024

Organigramme 2024-2025 du Bureau du Comité Directeur

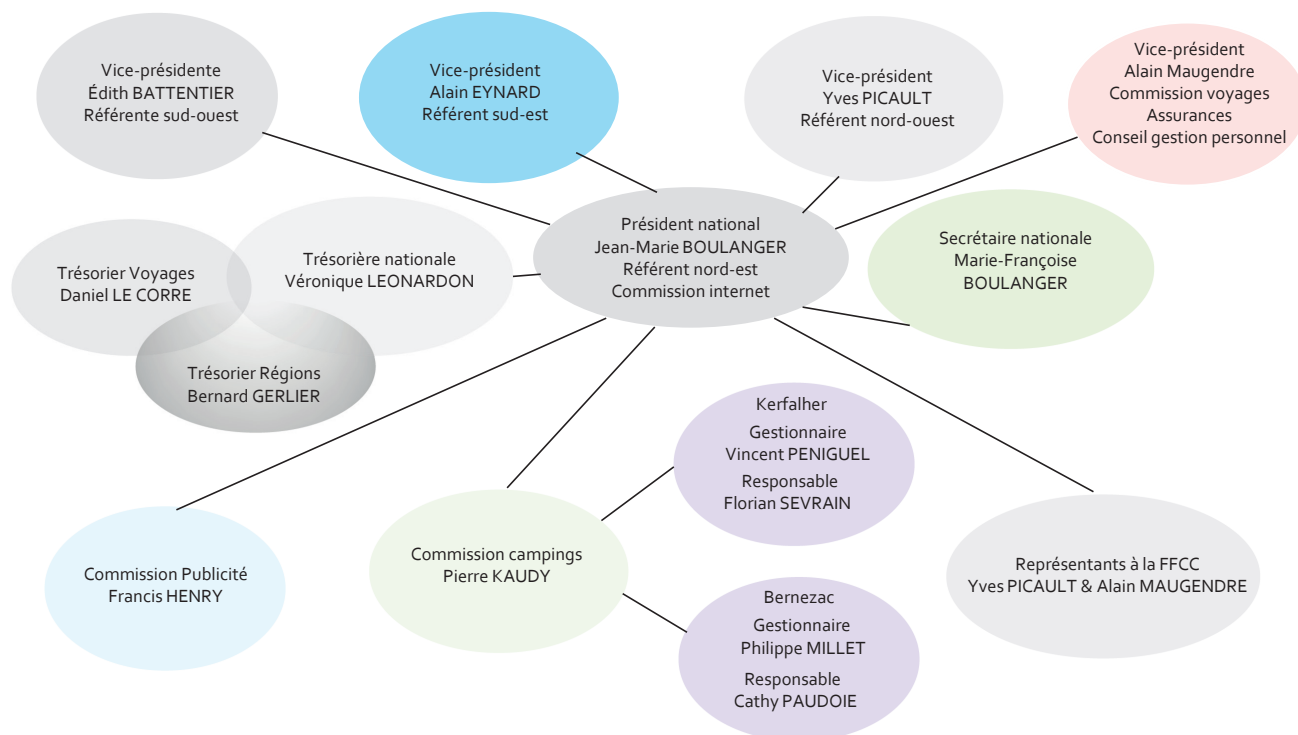

Organigramme détaillé de la Commission Voyages

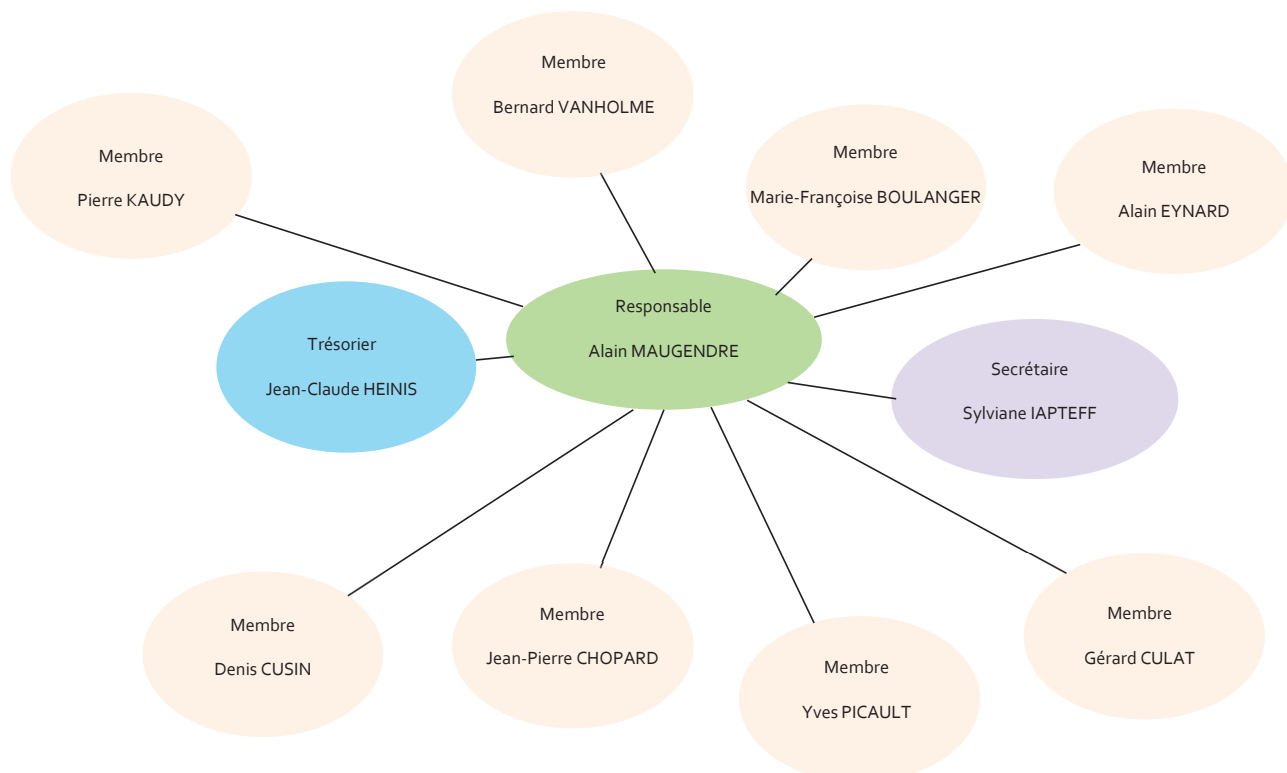

Une gamme écologique pour rénover et entretenir votre camping-car !



Produits élaborés en laboratoire certifié ISO 9001 et ISO 14001 Environnement.
MATT CHEM® 37, rue de Fontenay 92220 Bagneux FRANCE
Demandez gratuitement votre catalogue par tél. au 01 42 53 73 73 ou par email : info@mattchem.fr

 **MATT CHEM®**
LOISIRS
www.mattchem.fr

SORTIES

AL - AUVERGNE-LIMOUSIN

Allier 03 - Cantal 15 - Corrèze 19 - Creuse 23 - Haute-Loire 43 - Puy-de-Dôme 63
Haute-Vienne 87

Présidente Edith BATTENTIER - 4 Chemin de la Chalayouse - 43520 LE MAZET-SAINT-VOY
06 60 07 60 66 - edith.battentier.acccf43@gmail.com
Secrétaire Colette JAFFEUX - 1 place du petit château - 03800 SAULZET
04 70 90 24 95 / 06 27 13 62 15 - cojaffeux@orange.fr



Inter-régions à Aurillac

147 camping-caristes de plusieurs régions s'étaient donnés rendez-vous au camping de l'Ombrade à Aurillac (15) pour des journées de convivialité.



Après la visite de la ville, ils ont découvert la fabrique de parapluie Piganiol, le musée des Volcans, la distillerie Couderc avec dégustation de la liqueur à base de gentiane de la cave Desprat. Ils ont assisté à un spectacle présenté par les différentes régions puis partagé un apéritif dînatoire et un repas dansant le lendemain. Tous les participants garderont un bon souvenir de ce séjour à Aurillac.

L'Angoumois

Établie sur un éperon dominant un méandre de la Charente, Angoulême est surnommée le balcon du Sud-Ouest. Outre de beaux villages classés aux alentours, la ville présente aussi l'histoire remarquable du papier, une riche gastronomie et de belles architectures. De l'art de la préhistoire à l'art contemporain, ses industries, « ses charentaises », le circuit des remparts, tout rayonne autour de cette cité.



Méchoui à Lapeyrouse



Encore une fois, c'est autour du beau plan d'eau de Lapeyrouse (03), au camping « Les Marins » que s'est déroulé notre traditionnel méchoui. 160 équipages venus de toutes les régions se sont retrouvés pour 3 jours de convivialité.

La gastronomie a tenu une place importante ainsi que le tournoi de pétanque « Jean-Louis », la randonnée bucolique et la visite du musée du Paysan Soldat à Fleuriel (03) qui ont complété cet agréable séjour.



Le Livradois-Forez

14 camping-cars se sont retrouvés au camping ombragé « Les Chelles » à Olliergues (63). Le beau temps était aussi au rendez-vous. Des visites étaient proposées : la fabrique artisanale de crayons, la visite d'Olliergues, la savonnerie. Ils se sont rendus ensuite au GAEC (Le Groupement Agricole d'Exploitation en Commun) des Beaucerons où leur a été proposée la visite du Groupement. La visite de la Jasserie du Coq Noir avec le repas forézien fut très appréciée. Puis la découverte de la distillerie Abiessences,



la microcentrale, le moulin, la scierie, la maison des grenadières ont complété ce séjour. Ces beaux moments entourés d'amis ont été très appréciés.

Week-end à Viplaix



C'est dans un champ près d'une ferme que les équipages ont été accueillis par leurs hôtes Annie et Michel pour un week-end de convivialité et d'amitié.



Autour de jeux rappelant leur enfance, tous ont participé dans la joie, la bonne humeur et la rigolade. De bons souvenirs qui resteront dans les mémoires.

BAV - BRETAGNE-ANJOU-VENDEE

Côtes-d'Armor 22 - Finistère 29 - Ille-et-Vilaine 35 - Loire-Atlantique 44 - Maine-et-Loire 49 -
Mayenne 53 - Morbihan 56 - Sarthe 72 - Vendée 85

Président Jean-Claude MICHON-MALMASSARI - 140 rue de la Croix Herpin - 35700 RENNES

06 72 61 75 27 - jcmichon22@gmail.com

Secrétaire Jean-Marie BLANC - 28 rue des Tilleuls - 85340 OLONNE-SUR-MER

06 13 84 76 58 - jeanmarieblanc5@laposte.net



Les Grandes Marées, édition 2023 !



Les Grandes Marées sont l'occasion de pêches à pied qui furent cette fois perturbées par des interdictions temporaires de ramasser des coquillages. Le moral ne fut cependant pas entamé grâce à la motivation des participants, à l'organisation de crêpes-party, de dé-

gustation de moules, de promenade en barque dans les marais, de visite des chantiers de l'Atlantique (construction de paquebots et visite d'un sous-marin), d'une soirée entrecôtes au barbecue, et d'une soirée dansante très animée.



La Lozère

Après la visite du Musée du Gévaudan et la visite du centre historique de Mende, la descente en barque des Gorges du Tarn, direction le funiculaire pour une descente dans l'« Aven Armand », l'une des plus belles grottes de France qui a enchanté tous les participants.



Puis ce fut la visite de la réserve des bisons d'Europe et du parc des Loups du Gévaudan. Nous avons clôturé cette sortie par la visite du Château de la Baume qui est surnommé « Le petit Versailles du Gévaudan ».

Tous au cabaret Moustache !

La visite du Château de Chateaugiron nous a permis de découvrir cette forteresse médiévale qui historiquement assurait la protection de Rennes, capitale

de la Bretagne. La ville est réputée pour sa manufacture royale des toiles à voile destinées à la Marine royale et à la marine marchande. Le lendemain soir fut

consacré à une soirée au Cabaret Moustache, qui nous a proposé un spectacle de Music-Hall accompagné d'un délicieux dîner.

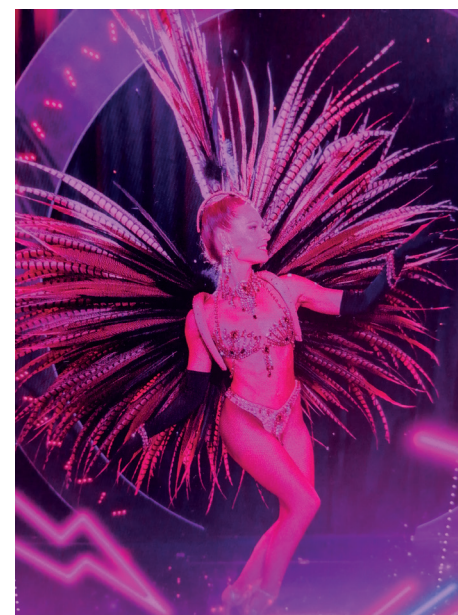

BFC - BOURGOGNE-FRANCHE-COMTÉ

Côte d'Or 21 - Doubs 25 - Jura 39 - Haute-Saône 70 - Saône-et-Loire 71 - Nièvre 58 - Yonne 89
Territoire de Belfort 90

Président Jean-Claude HEINIS - 21 rue du 21 novembre - 90400 DANJOUTIN
03 84 28 80 77 / 06 83 06 91 96 - jeanclaudio.denise90@orange.fr
Secrétaire André DIETLIN - 18 rue de Mulhouse - 68300 SAINT-LOUIS
03 89 67 05 81 / 06 28 36 65 88 - andre.dietlin@outlook.fr



Autour de la fête médiévale

Saint-Sauveur-en-Puisaye nous a accueillis pour cette sortie. Visite du château de Saint-Fargeau suivie en soirée d'un spectacle historique. Départ pour Rogny, petit village connu pour ses « 7 écluses » et son feu d'artifice. Le lendemain, promenade dans la ville de Gien où nous avons apprécié le musée de la faïencerie. Lundi, un petit train nous attendait pour parcourir Briare et son pont canal construit par Gustave Eiffel. Les visites des musées de la Marine et des émaux ont complété cette journée. Puis petit tour à Sancerre



pour une dégustation de vin. Nous nous sommes ensuite rendus à Crézancy pour visiter la chèvrerie et profiter d'une dégustation de fromages. Un apéritif dînatoire a conclu cette sortie en Bourgogne.

Assemblée Générale et anniversaire BFC



C'est à Auxerre que nous avons fêté les 63 ans de la région avec un sympathique programme de visites. Balade guidée de la ville d'Auxerre, visite du musée de la vigne et du tire-bouchon à Beines, promenade sur le quai du port de plaisance de l'Yonne, suivi d'un repas et d'une soirée cabaret. Dimanche a eu lieu notre AG et nous avons clôturé la sortie par un apéritif dînatoire.

Voyage au Cap Nord

Rendez-vous au nord de l'Allemagne à Rostok avant de prendre le ferry pour la Suède. Nous sommes montés vers le nord tout en visitant le musée Husqvarna, le village du cercle polaire à Rovaniemi, des églises au clocher déporté, une mine d'or (où nous avons tâté la battée et trouvé une pépite) et un élevage de rennes. Puis nous sommes arrivés au Cap Nord au bout de 10 jours. Les nuits étant quasi inexistantes, nous avons bénéficié de jours très longs. La température était de 2°C. Nous avons longé la côte norvégienne vers les îles Lofoten où nous avons pu voir les derniers harengs qui se-



chaient sur des cadres en bois. Les nombreuses chutes d'eaux, les glaciers et la neige sur les hauteurs nous ont particulièrement dépaysés au mois de juin. Nous avons eu droit à une sortie en bateau sur le fjord de Geiranger, à la visite de la ville de Bergen et vu des églises en bois centenaires. Pour clore le voyage, nous avons visité Oslo en bus électrique et nous nous sommes quittés sur le camping de Stenungsund. Une partie du groupe a rejoint le Danemark par le ferry pour aller visiter un musée du papier à Silkeborg où chacun a pu fabriquer son papier avec un filigrane ombré. Enfin, retour vers la maison en passant par l'Allemagne.



Les Cochonnailles, édition 2023 !

Le rendez-vous était donné au camping de Fréland en Pays Welsche où nous avons fait les présentations et échangé sur les détails de la sortie.

Le lendemain, nous avons commencé la journée par la visite guidée avec dégustation du musée des Eaux-de-Vie à Lapoutroie. L'après-midi, ce fut la visite du musée du Pays Welsche. Poursuite du périple avec une visite/dégustation des ateliers de transformation du gibier. Au ballon d'Alsace, nous avons fait un arrêt gourmand à la chocolaterie « Ritter », puis nous avons installé notre bivouac à « L'auberge du Langenberg », sympathique restaurant où nous avons savouré des tartes flambées.

Enfin, nous avons clôturé cette « Cochonnailles » en musique.

En enjambant le Rhin

Après un accueil sur le camping de Sélestat, nous avons visité la Maison du Pain, la Bibliothèque Humaniste et ensuite, à Colmar, le musée Unterlinden. Puis nous nous sommes rendus en Allemagne où nous avons passé une nuit à Freiburg avant de rejoindre Grafenhausen pour visiter la brasserie. Nous avons visité l'exposition de chaises chez Vitra à Weil-am-Rhein avant de nous rendre à Danemarie au Mémorial de Haute-Alsace.



S'en est suivi un repas de carpes frites à Hirtzbach et la visite de Bâle le samedi. La soirée twirling à Hégenheim a clôturé la sortie.

CVDL - CENTRE-VAL DE LOIRE

Cher 18 - Eure-et-Loir 28 - Indre 36 - Indre-et-Loire 37 - Loir-et-Cher 41 - Loiret 45

Président Yves PICAULT - 9 Place du Bourg - 45430 BOU

06 21 92 30 92 - picaulyves@orange.fr

Secrétaire Michel HURÉ - 52 Rue de Bonne Nouvelle - 37100 TOURS

06 51 19 05 00 - michel.hure@free.fr



Rencontre FFCC de la Sarthe

Nous nous sommes retrouvés comme chaque année à la même période dans la Sarthe pour représenter notre club aux rencontres FFCC de la Sarthe. Nous étions regroupés par club et l'ACCCF Section CVDL était bien représentée et accompagnée par quelques adhérents ACCCF d'autres régions qui s'étaient joints à notre groupe. Comme chaque année, l'organisation était parfaite et orchestrée de main de maître par Yolaine YARD, présidente du comité FFCC 72. Nous avons visité la cité de Plantagenêt ainsi que l'Abbaye Royale de l'Épau au Mans. Ce furent deux soirées animées dont une dansante pour le samedi soir, tout cela avec un rapport



qualité prix défiant toute concurrence.

En ce début de printemps nous avons pu pratiquer sans retenue l'auberge espagnole qui donne à cette sortie le côté convivial recherché et apprécié de nos adhérents.

Début de saison à Romorantin-Lanthenay



Nous étions trente-trois personnes à nous retrouver au Restaurant « Le Lanthenay » à Romorantin pour démarrer cette nouvelle saison et accueillir les nouveaux adhérents. Après le mot d'accueil du président,

un délicieux repas nous a été servi dans une ambiance chaleureuse et conviviale. En début d'après-midi, nous nous sommes regroupés en covoiturage pour visiter le Musée Matra de Romorantin, célèbre pour toutes ses voitures fabriquées dans la région et qui ont marquées la grande époque des années 80 et qui ont fait la fierté des voitures françaises dans divers courses ou rallyes.

Chacun a pu échanger et partager durant cette agréable sortie et nous nous sommes quittés en fin de journée en se donnant rendez-vous pour notre prochaine sortie.

Saint-Malo

Nous étions 9 équipages à nous retrouver au camping de Saint-Suliac, magnifique village d'Ile-et-Vilaine situé au bord de la Rance. Nous avons apprécié la superbe ville médiévale de Dinan, en passant par la ville de Saint-Malo intramuros avec la visite d'une maison de corsaire. Puis ce fut la visite des rochers sculptés de Rotheneu, le tout encadré par Stéphanie.



Visite guidée et randonnée autour du vieux château médiéval de Saint-Jacut-de-la-Mer et pour terminer visite du barrage de la Rance, un des rares barrages qui utilise l'énergie des marées. Beaucoup de convivialité et de repas partagés en commun lors de cette sortie et c'est avec joie que nous avons partagé notre dernier jour autour d'un succulent repas de moules préparé par Christian et Pierre.

Transhumance et fête des fromages à Pailherols



C'est une sortie dont l'activité s'est orientée autour des festivités et produits de la région. Promenades en montagne, dégustations de fromages, de jambons à la broche et de bières locales puis accompa-

gnement d'un troupeau en estive pour les plus courageux. Balades pédestres dans les gorges de la Coudre, de la Jordanne et cascade de la Roucoule. Soirées en musique avec Paul BRENNER, barde de service. Repas typique auvergnat pour le dernier jour de cette sortie sympathique et vivifiante organisée par les maîtres en la matière, Françoise et Jean-François ROSE.



FAP - FLANDRES-ARTOIS- PICARDIE

Aisne 02 - Ardennes 08 - Nord 59 - Oise 60 - Pas-de-Calais 62 - Somme 80

Président Henri RUSZCZYNSKI - 7 rue de la Traversière - 59551 ATTICHES

06 66 22 79 47 - joelle.ruszczyński@laposte.net

Secrétaire Bernard VANHOLME - 10 allée des Jonquilles - 59420 MOUVAUX

06 63 49 13 24 - bvan59@sfr.fr

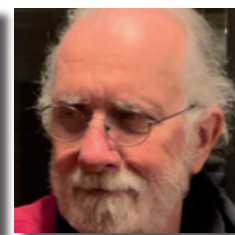

Cambrai et ses environs

Visite guidée des galeries souterraines de la citadelle. Le casque était nécessaire pour arpenter le réseau de galeries militaires. Nous sommes descendus à 18 m de

profondeur. Le lendemain, découverte de « Deborah », tank britannique de 28 tonnes datant de 1917, qui fut engagé dans la bataille de Cambrai.



La Belgique ? Pourquoi pas !

Marie-Paule et Guy nous avaient préparé un « menu » varié : ascenseur à bateaux à Strépy-Thieu, abbaye cistercienne, distillerie de Biercée, bunker d'Hitler à Brûly-de-Pesche, tour du Millénaire à Gedinne,

élevage de bisons d'Amérique (impressionnant), grottes de Han avec repas typique sur place, war muséum de Bastogne (une matinée fantastique) et visite d'une mine de charbon de Blegny.



Mémorial australien et cimetière militaire de Villers-Bretonneux

Nous partons en covoiturage (merci aux caravaniers...) pour une visite du mémorial australien. Après avoir chargé l'application sur notre portable et munis d'écouteurs, nous parcourons le musée très documenté (vidéo, vitrines). Nous terminons par une visite guidée des extérieurs. Cet imposant mémorial, précédé d'un vaste cimetière, rend hommage aux 11 000 soldats australiens disparus au cours de la Grande Guerre.



Nos médaillés de l'année

La Médaille d'or pour les 50 années d'adhésion a été remise à Danièle et Gerard MALICZAK ANDREY.

Par ailleurs, les 15 ans de fidélité de Monique et Raymond MERLO ont été célébrés.

Conserverie Saint-Christophe

La Conserverie Saint-Christophe est une conserverie artisanale spécialisée en viande, volaille, gibier, poisson, condiment et salicorne. Elle a été créée en 1990. Nous l'avons visité guidés par le Directeur technique. Ici, tout est « sous contrôle » nous a-t-il expliqué. Nous avons ensuite dégusté 6 terrines de leur production, en entrée du repas servi sur place. L'ambiance fut très conviviale.

L'eau à Perlyne

Perlyne est la seule eau 0 nitrate naturellement, sans pesticide. De la fabrication de la bouteille en passant par l'embouteillage jusqu'à la pose du bouchon, tout est fait sur place dans une usine d'une propreté impeccable. Toujours à pied, nous rejoignons le musée des évolutions dans une ferme du 16^e siècle magnifiquement restaurée. Nous découvrons une belle salle de classe des années 50 où nous nous asseyons sagement pour écouter les explications données.



Après le repas du soir, nous nous rendons au bord de la forêt où nous aurions dû entendre bramer le cerf. Mais celui-ci a certainement senti notre présence ! Dommage...

IDF - ILE-DE-FRANCE

Paris 75 - Essonne 91 - Hauts-de-Seine 92 - Seine-Saint-Denis 93 - Val-de-Marne 94
Val-d'Oise 95 - Seine-et-Marne 77 - Yvelines 78

Président Jean-Marie BOULANGER - 2 rue Boulard - 51000 REIMS

03 26 88 57 77 / 06 12 63 69 23 - j-m.boulanger@laposte.net

Secrétaire Marie-Françoise BOULANGER - 2 rue Boulard - 51000 REIMS

03 26 88 57 77 / 06 45 22 73 52 - m-f.boulanger@hotmail.fr



La Saint-Valentin à Fontainebleau



Le château de Fontainebleau est une demeure royale de style Renaissance et classique située près du centre-ville. Haut lieu de l'histoire de France, il est l'une des demeures des souverains français depuis François 1^{er} jusqu'à Napoléon III. Ce lieu témoigne des différentes phases de l'histoire de France. Napoléon 1^{er} fait revivre le château à partir de 1804, il le fait meubler, y tient sa cour pour laquelle il fait aménager 40 appartements de maître. Deux soirs par semaine, il fait donner des spectacles d'opéra et de théâtre. C'est aussi un lieu de décision politique, comme le montrent la salle du trône et la bibliothèque de travail de l'empereur.

La Seine et ses incontournables

Nous avons embarqué sur le « Le Seine Princess », bateau à taille humaine. Le farniente était assuré : hébergement en pension complète, confort de belles cabines, repas raffinés... le tout servi par un équipage attentif.

La navigation de jour et de nuit pour couvrir les 700 km nous a bercé tout au long des méandres du fleuve, rythmée par le franchissement de 6 écluses. Le paysage était paisible au milieu des forêts et prairies jusqu'aux falaises crayeuses, puis le fleuve s'est élargi et nous avons décou-



vert le pont de Tancarville et le pont de Normandie. Au fil des jours les guides nous ont fait découvrir Paris la Nuit, Versailles, Honfleur et Rouen.

De la Baie de Somme à la mer du Nord



Nous sommes partis à la découverte des phoques le long du littoral de Berck-sur-Mer. Le lendemain, à Boulogne-sur-Mer, ville d'art et d'histoire, nous avons fait la

connaissance du professeur Perdu pour une visite théâtrale !

Cette belle région du littoral des Hauts-de-France est marquée par l'histoire de la dernière guerre mondiale et la visite du blockhaus d'Eperlecques en est l'un des symboles les plus impressionnant.

Sur un air plus léger, nous avons visité « Le Jean Bart », vaisseau de 1^{er} rang du 17^e siècle, et nous avons découvert la station balnéaire de Wissant où séjourna le Général de Gaulle et sa famille. L'escapade s'est terminée à Bergues, au restaurant « Le Bruegel », qui fût le témoin d'une scène cocasse du film « Bienvenue chez les Ch'tis ».

Le Pays Basque

Ce discret petit coin de France, aux traditions fortement ancrées dans la vie quotidienne de ses habitants offre aux visiteurs des paysages de verdure vallonnés et paisibles. Nous avons visité Saint-Jean-de-Luz, Saint-Jean-Pied-de-Port, Bayonne puis une petite traversée sur le bateau « La Marie-Louise » pour nous rendre à Fontarrabie, petit port Espagnol.



Nous avons découvert de jolis villages comme Sare, Espelette, Ainhoa sans oublier la montée à la Rhune en petit train, la Villa Arnaga, les grottes de Sare et le château Abbadia. Nous avons écouté les méthodes de fabrication du linge basque, du Makhila, de la recette du gâteau basque et goûté avec délice la cuisine du terroir... Le temps passe vite au Pays Basque !

Saint-Jean-de-Sixt



Aquagym le matin, balades les après-midis, sortie raquettes, ski pour certains et pour terminer la journée un petit cours de stretching. N'oublions pas l'exposé de Micheline Rambaud, 1^{ère} femme à avoir gravi l'Himalaya en 1959. Celle-ci est venue au Centre de Vacances nous présenter son livre. Peu de neige au Centre mais, comme d'habitude, le 1^{er} avril, jour du départ, il neigeait...

LAC - LORRAINE-ALSACE-CHAMPAGNE

Aube 10 - Marne 51 - Haute-Marne 52 - Meurthe-et-Moselle 54 - Meuse 55 - Moselle 57
Bas-Rhin 67 - Haut-Rhin 68 - Vosges 88

Vice-Président Luc COËFFE - 6 Grand rue - 57590 TINCRY

06 78 68 62 12 - lcoeffe@cegetel.net

Secrétaire Pierre JARDIN - 36 rue Alsace-Lorraine - 57420 SOLGNE

06 72 85 99 52 - piejardin@cegetel.net



Le Luxembourg, Pays de cocagne



Le Grand-Duché du Luxembourg a accueilli 12 de nos équipages venus d'horizons divers à l'occasion d'un périple à travers ce concentré de superbes paysages, de châteaux, d'activités culturelles et de diversité linguistique. Au programme et entre autres

: croisière sur la Moselle jusqu'à Schengen la ville des accords, visite de Luxembourg et incursion dans les Terres Rouges, pays du fer et de la mine. Les vins de Moselle furent bien évidemment à l'honneur mais sans faire d'ombre à la bière (re)découverte et dégustée au musée brassicole de Wiltz, capitale de l'Ardenne luxembourgeoise. Le musée national militaire de Diekirch déclina les souvenirs des deux conflits qui n'épargnèrent pas ce petit pays. Preuve de ce concentré, le qualificatif bien mérité que celui de Petite Suisse luxembourgeoise apprécié en parcourant le pays d'Esternach et le Mullerthal. Sans oublier Vianden, ville d'exil de Victor Hugo. La gastronomie locale un tantinet germanique fut du goût de tout le monde. Dernière chose à savoir : au Grand-Duché les transports en commun sont gratuits.

On termine... presque l'année

Ultime rencontre avant de rentrer nos maisons qui roulent au garage. C'est sur les hauts de Nancy à Dommartemont que se sont retrouvés 19 convives venus parfois des confins de notre grande région, malgré une météo capricieuse, pour se souvenir des bons moments de l'année écoulée. Ce fut surtout l'occasion de fêter les 50 ans de fidélité à notre association des amis Annick et Francis LORRAIN. Pour l'occasion, d'anciens équipages « canal historique » de notre groupe régional avaient, par surprise, rejoint les joyeux nominés. Un mois plus tôt Hélène GOVAERTS avait eu le plaisir de recevoir la médaille des 35 ans de fidélité à notre



association. Embrassades et larmes aux yeux ponctuèrent ces retrouvailles.

En pays verdunois

15 équipages ont suivi les amis PIERRAT & HOFBAUER au Pays de Verdun. Cette sortie a débuté par un retour en enfance à l'occasion de la visite du musée des poupées Petit Collin, poupées de collection qui ont fait rêver de nombreuses petites filles. Souvenirs des baptêmes et des communions, les amateurs de sucreries furent comblés par la dégustation des dragées Braquier. Place à l'émotion ensuite à la vision du spectacle

« Des flammes à la lumière » retraçant 4 années de guerre vues des côtés français et allemand et joué par des acteurs des deux nations. La visite du Mémorial et du fort de Douaumont ainsi que celle de la citadelle complétèrent la partie historique de ce séjour. Enfin, nos amis se souviendront du plantureux « P'tit dèj' lorrain » désormais traditionnel, qui clôtura cette sortie.

Fêtons les Ménétriers 2023 à Ribeauvillé (68)

La plus célèbre et courue des fêtes alsaciennes depuis 600 ans se devait une fois encore d'être au programme des sorties préférées des organisateurs.



Le thème du « Retour du roi Arthur », pour une fois bien éloigné de « ses » Breagnes, attira 14 équipages dans la toujours très attirante Alsace. Nos curieux touristes se sont laissés conter la cité des Ribeaupierre, d'Hunawhir et de Riquewhir en « ti train » touristique. Du Naturoparc aux rues de Bergheim, plus beau village France 2022, nous n'avons pas compté les pas tant les yeux avaient d'autres choses à faire. À Riquewhir, après un tour de ville en TPV, les plus courageux sont montés à l'assaut de la « Tour des Voleurs » et de son tribunal où le mot laxisme n'était pas encore inscrit dans le dictionnaire. La farandole de kougelhofs sucrés et salés, les tartes flambées et autres spécialités régionales arrosées de vins renommés n'auront laissé personne indifférent si l'on en croit l'absence de restes dans les assiettes. Le craquètement des cigognes restera finalement comme une invitation à revenir, sans modération, dans la plaine entre Vosges et Rhin.



LR - LANGUEDOC-ROUSSILLON / MP - MIDI-PYRÉNÉES

Aude 11 - Gard 30 - Hérault 34 - Lozère 48 - Pyrénées-Orientales 66 / Ariège 09 - Aveyron 12
Haute-Garonne 31 - Gers 32 - Lot 46 - Hautes-Pyrénées 65 - Tarn 81 - Tarn-et-Garonne 82

Présidente Yolande BERGER - 1 rue des Alzines - 66450 POLLESTRES

06 52 38 06 49 - yolande.berger@free.fr

Secrétaire Guy BERGER - 11 rue des Alzines - 66450 POLLESTRES

06 34 42 94 46 - yolande.berger@free.fr



Rencontres-Retrouvailles dans l'Aude

Le rendez-vous a eu lieu sur l'aire camping-car de Peyrac-de-Mer dans l'Aude. Après le repas, une extraordinaire balade dans ce lieu magique était organisée. S'en est suivi l'installation dans le Camping « La Grange Neuve » avec vue sur le zoo. Un agréable apéritif préparé par notre nouvelle Présidente Yolande BERGER nous attendait et chacun a pu se présenter. Ce fut très convivial. Le lendemain, les camping-caristes étaient au volant de leurs véhicules pour affronter lions, ours, rhinocéros, girafes et autres animaux de la réserve de Sigean. Après un bon repas sur le site, nous avons pu visiter l'autre partie

de la réserve, à pied cette fois-ci. Pour notre troisième journée, la visite de « Terra Vinea » fut très appréciée. Après un bon repas pris ensemble, nous nous sommes hélas séparés.



Découverte de l'Aveyron



Superbes découvertes de cette région. L'accueil des participants se passe sur le plateau de l'Aubrac avec vue panoramique. Nous nous mettons en route pour Soulage. Visite d'un grenier à la fois fou et remarquable, où les objets les plus insolites s'y trouvent présentés. Visite de la Ville de Laguiole puis de la fabrique de couteaux « labellisés ». Nous découvrons

la fabrication du Fromage de Laguiole, fromage spécifique pour la réalisation de ce succulent plat qu'est l'Aligot. Nous passons par Espalion où nous visitons divers musées : le musée du Scaphandre où est exposé le matériel de plongée inventé en 1864, mais aussi celui de l'Ancienne Prison devenu aujourd'hui le musée des Mœurs et Coutumes. En route pour le gigantesque et impressionnant « Trou du Bozouls », merveille de la nature. Nous arrivons à Conques pour la visite d'une ferme aux Autruches suivie d'une petite dégustation de différents pâtés. Pour terminer ce petit voyage en Aveyron, après une « Croisière repas gourmand » sur la vallée du Lot, nous assistons à un superbe spectacle à Flagnac.

Le Brame du Cerf

Rencontre dans une Asinerie de ces créatures très attachantes que sont les ânes. Visite très intéressante où la traite n'a plus de secrets pour nous. Puis visite du

Musée de la Fourche, qui sont fabriquées en bois de micocoulier.

À l'Espérou, des guides nous initient à la cueillette des champignons. Certains d'entre nous se sont régalés. En fin de soirée, balade en 3 groupes avec guides, à la recherche des Cerfs. Son brame très impressionnant a transpercé la nuit noire. Cette sortie s'est clôturée par l'AG LR-MP dans une belle atmosphère de convivialité et de bonne humeur pour se terminer, en apothéose, par l'intro-nisation de notre Présidente Yolande BERGER, toute émue par cette surprise.



Midi Amitié

Cette année, c'est la région LR-MP qui a organisé ce grand rassemblement. Cette sortie s'est déroulée dans les Pyrénées-Orientales. 96 participants venus des Flandres, de Normandie, de Poitou-Charentes, de la Paca, de Rhône Alpes et bien entendu de la région organisatrice. Lors de l'apéritif d'accueil au restaurant du camping, le programme nous a été présenté par la présidente de région LR-MP Yolande BERGER.

Le lendemain, après un voyage d'une trentaine de minutes en bateau au départ de Saint-Cyprien, c'est Collioure qui s'est ouvert à nous.



Très beau village tout en couleur avec son petit train qui nous a amené sur les hauteurs jusqu'au fort Saint-Elme où la vue était grandiose. Ensuite, visite de la ville de Thuir et de sa cave Byrrh où d'énormes cuves étaient alignées et dont la plus grande cuve en chêne au Monde d'une contenance de 1 000 200 litres nous a émerveillé. Lors du diner, le Maire du Village des organisateurs (Pollestres) nous a fait le plaisir de venir nous rejoindre. Il nous a salué tous, nous donnant des espoirs quant au fait qu'il est conscient qu'il manque des endroits dans les villes et villages pour nous poser en tant que camping-caristes. Il sera notre porte-parole.

Visite aussi de Villefranche-de-Conflent où le Train Jaune nous a amené jusqu'à Mont-Louis et son fabuleux Four Solaire. Perpignan nous a accueilli sous un soleil de plomb pour une visite guidée de la Ville. L'ambiance a été très conviviale tout au long de cette sortie.

N - NORMANDIE

Calvados 14 - Eure 27 - Manche 50 - Orne 61 - Seine-Maritime 76

Présidente Véronique LÉONARDON - 5 Clos du Chapitre - 76480 ROUMARÉ
06 65 09 53 80 - veronique.leonardon.acccf@gmail.com
Secrétaire Joël LÉONARDON - 5 Clos du Chapitre - 76480 ROUMARÉ
06 07 82 48 49 - joel.leonardon.acccf@gmail.com



Sur les traces de Guillaume le Conquérant

De la visite de Caen en petit train touristique, après la visite du château, à la visite guidée de Bayeux et de sa tapisserie, dite tapisserie de la reine Mathilde (inscrite au registre Mémoire du Monde de l'UNESCO), il fallait bien faire un petit tour à Isigny pour une visite guidée des ateliers de fabrication du caramel... avec une petite dégustation.



Armada de Rouen

Ce fût un grand plaisir de se retrouver autour d'un pot d'accueil pour cette sortie qui a rassemblé 28 équipages. Au programme, la visite du Château du Tailly à Duclair, puis le musée 1944, les commentaires étant réalisés par le propriétaire très passionné d'histoire. Ces visites ont été suivies par un goûter dans le parc. Puis découverte de l'Armada à Rouen (avec les vieux gréements, voiliers et bateaux de guerre) et visite du manoir d'Agnès Sorel ainsi que d'une chèvrerie. La grande parade, descente de la Seine entre Rouen et le Havre des 50 bateaux, clôtura cette sortie passée dans la convivialité et la bonne humeur.



Assemblée Générale

L'AG régionale s'est déroulée à Saint-Rémy-sur-Orne au sud de Caen dans le massif de la Suisse Normande sous une météo pluvieuse. Quatre nouveaux équipages prospectés étaient parmi nous et ont pris leur adhésion à la fin de la manifestation organisée pour cette AG. Arlette & Louis dit « Loulou » PORCHAT ont reçu à cette occasion la médaille des 25 ans de présence à l'ACCCF.



Presqu'île de Rhuys et Brière



La sortie ne dévoilait pas à l'inscription les époustouflantes découvertes et présentations, bottes secrètes de nos compétents et dévoués organisateurs. Ce fut une très belle composition de lieux sauvages, d'habitats typiques, de tourisme industriel, de savoir-faire locaux, de visites bien commentées, de faunes et de flores inconnues. La météo capricieuse nous a obligé à nous adapter quotidiennement mais n'a pas entamé la bonne humeur et la cohésion des quatorze équipages aux accents différents, vitrine de notre club, ni gêné les briefings judicieusement animés du soir.



PACA - PROVENCE-ALPES-CÔTE D'AZUR

Alpes-de-Hautes-Provence 04 - Hautes-Alpes 05 - Alpes-Maritimes 06 - Bouches-du-Rhône 13
Corse 2A et 2B - Var 83 - Vaucluse 84

Président Roger MACARIO - 2846 route des Serres - 06570 SAINT-PAUL-DE-VENCE
06 02 61 49 01 - maca3cf@gmail.com

Secrétaire Nicole DUMONCEAUD - Rés. Les Lauzes - Rte de St-Joseph - 05220 LE MONÉTIER-LES-BAINS
06 11 27 74 11 - nicole.dumoncaud@wanadoo.fr



PGCA - POITOU-GUYENNE-CÔTE D'ARGENT

Charente 16 - Charente-Maritime 17 - Dordogne 24 - Gironde 33 - Landes 40 - Lot-et-Garonne 47
Pyrénées-Atlantiques 64 - Deux-Sèvres 79 - Vienne 86

Président Arlette ROBIN - 3 impasse du vieux peuplier - 17220 SALLES-SUR-MER
06 67 30 75 78 - arletterobin20@gmail.com

Secrétaire Colette CHANTREAU - 49 rue du Dolmen Senillé - 86100 SENILLÉ-SAINT-SAUVEUR
06 14 84 20 18 - chantreau86@yahoo.fr



Camping Les Marins
Calme et nature au coeur de l'Auvergne

Piscine
Bar
Snack

Camping Les Marins
2 RUE DES MARINS - 63700 LAPEYROUSE



Latitude :
46.221780
Longitude :
2.882964



Bienvenue!
Welcome!

04.73.52.37.06

sejour@camping-lesmarins.fr

www.camping-lesmarins.fr



RA - RHÔNES-ALPES

Ain 01 - Ardèche 07 - Drôme 26 - Isère 38 - Loire 42 - Rhône 69 - Savoie 73 - Haute-Savoie 74

Président Alain EYNARD - 500 chemin de Montachard - 26380 PEYRINS
06 87 28 09 54 - alain.eynard26@orange.fr
Secrétaire Thérèse CAMUS - 843 route des deux Vallées - 69420 TRÈVES
04 26 01 07 22 / 06 07 99 69 09 - therese.camus@laposte.net



Escapade Gardoise et Camarguaise



C'est par les visites de la Grotte de la Salamandre et du Pont du Gard qu'a commencé notre escapade Gardoise et Camarguaise. Après la dégustation des bonbons Haribo, nous avons suivi les sentiers d'Alphonse Daudet en partant du château de Tarascon au château de Montauban où séjourna Alphonse Daudet. De magnifiques oiseaux nous ont accueillis au Parc Ornithologique du Pont

de Gau. Puis visite d'Aigues-Mortes et de la tour de Constance. Le lendemain, la promenade à vélo nous a emmené de La Grande-Motte à Port Camargue. Cette sortie s'est terminée par la soirée « Marnade » au Mas de la Comtesse pour la démonstration de tri et de ferrade des taureaux et le repas traditionnel avec animation Gipsy, dans une très bonne ambiance conviviale.

Fête Renaissance du Roi de l'Oiseau

Sous le soleil, ce sont 19 équipages de caravanes et camping-cars qui se sont réunis à Tournon pour visiter les gorges du Doux jusqu'au plateau ardéchois, traversant vergers et châtaigneraies, avec le Mastrou, petit train à vapeur. Dans le village de Désaignes, village de caractère où il fait bon flâner, le château médiéval du 14^e siècle, nous a permis de découvrir les outils d'agriculture d'autrefois à nos jours. Les producteurs nous ont fait déguster des confitures cuisinées comme à la renaissance. La journée s'est terminée par un tour du lac de Devesset sur le sentier d'interprétation qui abrite une faune remarquable. À Mazet-Saint-Voy, l'arrêt chez un des derniers sabotiers de France nous a réservé pleins de surprises. À Estables, un bivouac nous a rassemblés au pied du Mont Mézenc, d'une altitude de 1749 m que chacun a pu gravir à son rythme. 3^e plus haut volcan de France, c'est une réserve biologique protégée, à cheval sur les 2 départements d'Ardèche et de Haute-Loire. Le temps s'y prêtant, une superbe vue nous attendait

au sommet. Enfin, les 3 jours passés au Puy-en-Velay nous ont permis d'assister aux fêtes de « Renaissance du Roi de l'Oiseau », où tous les habitants ont défilé costumés, des grands-parents aux petits-enfants. Décors et habits très colorés, spectacles fabuleux. En prime cette année, c'est une femme qui est devenue « Reine de l'Oiseau ».



Pré-Rallye

Un pot de l'amitié a réuni tous les participants à Sciez-sur-Léman. Un superbe panorama sur le lac Léman et les montagnes environnantes nous a enchantés au Château des Allinges. Puis la visite à pied de la Cité médiévale d'Yvoire, ancienne place forte du XIV^e siècle et un des plus beaux villages de France, nous a permis de voir les portes, remparts, château, tour carrée, ainsi que le splendide clocher à bulbe luisant de l'église Saint-Pancrace. Dans les gorges du Fier, nous avons découvert un canyon spectaculaire et étroit où l'on avance sur une passerelle fixée dans le rocher à 25 m au-dessus de la rivière... Une surprenante Mer de Rochers... et sur tout le parcours d'étonnantes légendes...



À Chanaz, la visite de la Brasserie familiale du Biez fut suivie d'une après-midi détente où le farniente, la pétanque, la découverte du village, la visite de la brulerie ont occupé les équipages. Le lendemain, nous sommes partis à la découverte du Canal de Savières et du Lac du Bourget (rive ouest) et avons fait une escale à L'Abbaye d'Haute-combe, qui fut de tout temps un lieu



spirituel. Aujourd'hui l'abbaye est gérée par la communauté du Chemin Neuf, Congrégation catholique à vocation œcuménique, qui œuvre pour l'unité des chrétiens, des peuples, des familles et des hommes dans le monde entier. Le lendemain nous a tous réunis à Chanaz pour notre assemblée générale.

AIRE de CAMPING-CAR en QUERCY-PÉRIGORD



Aire naturelle, ombragée, spacieuse.



Producteur de foie gras de canard en Vallée de la Dordogne, entre Sarlat & Rocamadour, nous aurons le plaisir de vous accueillir sur notre aire à la ferme.



Emplacements gratuits, Services : 3.00 €



SAS Ferme de Grezelade - 181 Chemin du Pigeonnier - 46200 LANZAC
05 65 32 66 37 / contact@ferme-grezelade.fr
www.ferme-grezelade.fr

Commandez en ligne !

Matelas

camping-car.com

Sur rendez-vous
venez visiter
notre show room



CHOISISSEZ
VOTRE **MATELAS** POUR
des **NUITS** de **RÊVE**

COMMANDEZ AUSSI
Sur-matelas, Drap housse,
protège matelas, isolateurs...

LIVRAISON à DOMICILE



N°1 DU CONFORT
EN CAMPING-CAR

www.matelas-camping-car.com
02 40 24 69 93 - 07 89 61 51 21

FRANCE PASSION

2 200 fermiers, vignerons et artisans
vous invitent en camping-car !



Le Guide des Étapes
+ version web + l'appli

33€

france-passion.com



Étapes réservées aux camping-cars, fourgons et vans
100% autonomes (wc, eau, électricité, déchets...)

CAMPING DE BERNEZAC ☆☆☆

INFOS PRATIQUES

Ouverture

Du 15 mars au 15 octobre

Tarif

Réduction accordée aux membres de l'ACCCF, de la FFCC et aux adhérents ACSI.

Adresse

CAMPING LE DOMAINE DE BERNEZAC
2 avenue de Bernezac
17420 SAINT-PALAIS-SUR-MER
Tél. : 05 46 39 00 71
Courriel : accf-bernezac@accf.com
Site : www.accf.com

GPS

Latitude : N 45° 38' 30.563
Longitude : W 1° 4' 39.645

Wifi gratuit sur tout le terrain

Situé près de Royan à Saint-Palais-Sur-Mer, ce camping bénéficie d'un micro-climat très agréable en toutes saisons, ce qu'apprécient les familles de camping-caristes, de caravaniers ou de campeurs mais aussi les propriétaires ou locataires de mobil-homes. Il suffit de pousser un portillon et de traverser la route pour se retrouver sur une des plages de Saint-Palais-Sur-Mer. Pas étonnant alors que ce camping attire toujours beaucoup de monde. Nos nouveaux responsables du camping, Cathy et Frédo, se feront un plaisir de vous accueillir et de vous aider à passer un agréable séjour dans cette belle région de Charente-Maritime.

À voir aux alentours...

- La ville de Royan à 6 km
- Le zoo de la Palmyre à 15 km
- Talmont-sur-Gironde à 18 km
- Le phare de Cordouan à 25 km
- L'aquarium de La Rochelle à 40 km
- Et à déguster... les huîtres de Marennes d'Oléron à 30 km



CAMPING LE KERFALHER ☆☆☆

INFOS PRATIQUES

Ouverture

Du 15 mars au 15 octobre

Tarif

Réduction accordée aux membres de l'ACCCF, de la FFCC et aux adhérents ACSI.

Adresse

CAMPING LE KERFALHER
34 allée du Bihen
56760 PÉNESTIN
Tél. : 02 99 90 33 45
Courriel : accf-kerfaher@accf.com
Site : www.accf.com

GPS

Latitude : N 47° 27'49.625
Longitude : W 2° 28'58.546

Wifi gratuit sur tout le terrain

Le terrain de camping « Le Kerfalher » est situé dans le Morbihan à 500 m de la jolie plage de la Mine d'Or. Il a tout pour attirer les vacanciers : piscine, aire de jeux, grande salle d'animation bien insonorisée...

À l'extérieur, les activités sont nombreuses : pêches à pied, voile, vélo, équitation, tennis, mini-golf, sans oublier la possibilité de balades sur les Chemins des Douaniers dominant la mer. L'accueil est assuré par Sylvie et Florian, deux amoureux du Morbihan qui se feront une joie de vous aider à le découvrir.

À voir aux alentours...

- Les marais de la Brière
- Guérande et ses marais salants
- Le golfe du Morbihan et ses nombreuses îles
- Le parc animalier de Branféré
- Les aquariums de Vannes et du Croisic
- Rochefort-en-Terre



Vivez vos rêves en camping-car, on s'occupe de tout !

Une assistance unique pour les particuliers et les professionnels.



Information

Tranquillité

Equipements

Camping-car

Aide Dépannage

Châssis

Assistance

Cellule



L'assurance d'être écouté, informé, rassuré et aidé par un technicien 24h/24 et 7j/7 en France, en Europe et dans le monde entier. Une assistance sur le porteur, la cellule et tous les équipements de votre camping-car. Quel que soit le type, l'année et le poids de votre camping-car.



Nos partenaires :



Renseignez-vous

www.starmobilservices.com

(Souscription en quelques clics sur le site)

info@starmobilservices.com

France : +33 (0)3 29 39 62 80 Benelux : +32 (0)2 385 43 68

Star Mobil Services

ASSISTANCE AUX CAMPING-CARS
ASSISTANCE MOTORHOME BIJSTAND

Avec vous partout, avec vous toujours.

